

VIVIENDA 2º-A

Superficie útil	Superficie (m²)
Salón-Cocina-Comedor	24,00
Habitación 1	10,30
Habitación 2	7,50
Baño 1	3,25
Distribuidor	3,85
Vestíbulo	2,00
Tendedero	2,10

Superficie útil vivienda	53,00 m²
Superficie const. vivienda	64,10 m²
Superficie const. z.comunes	16,73 m²
Superficie exterior cubierta	6,10 m²
Superficie trastero	6,15 m²

Superficie construída total de la vivienda
80,83 m²

La información gráfica de este documento es orientativa y, ha sido elaborada a partir de un anteproyecto, pudiendo estar sujeta a modificaciones como consecuencia de exigencias comerciales, técnicas, jurídicas o administrativas derivadas del proyecto de ejecución, la obtención de licencia municipal o la dirección de la obra. El mobiliario que se ha representado en los planos, no forma parte de las viviendas objeto de venta.

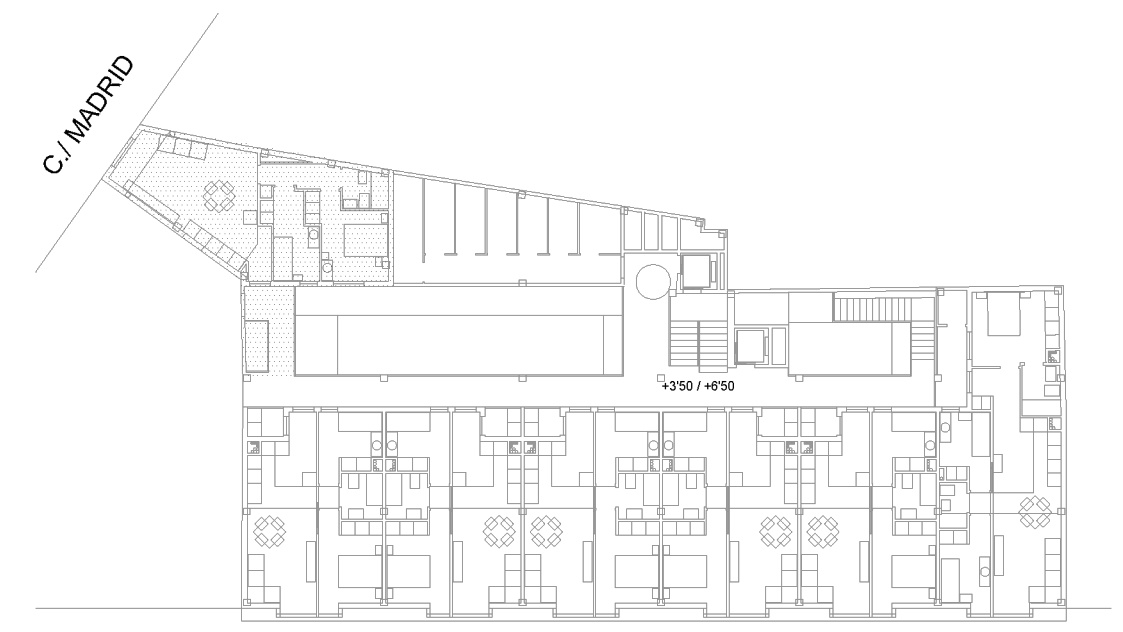

C./ PINTO